



広島通信病院だより

No.144 2022.4

健康2025年問題と 地域包括ケアシステム

看護部長 森田 みどり

2025年、日本は少子化で人口減少が進む中、いわゆる団塊の世代の方が全員75歳以上になって超高齢社会を迎えます。ちなみに広島市の高齢化率は25.6%（2021年）、2025年には26.8%になると推計されています。高齢者が増えると、医療や介護の需要が増し、病院や施設、それに携わる人々が不足してしまいます。これがいわゆる「2025年問題」です。

そこで我が国は、高齢者の尊厳と自立支援を目的に「住み慣れた地域で自分らしい暮らしを最期まで送ることができる」よう、地域一体となって支援する体制を作ろうとしています。それが地域包括ケアシステムです。「ときどき入院、ほぼ在宅」という形です。コロナ禍で病院や施設は面会を制限し、皆さま方にご協力頂いているところですが、図らずもこのことが在宅療養を後押ししています。

「ときどき入院、ほぼ在宅」で重要になるのは、生活支援と介護予防です。私たち広島通信病院は、皆さまの生活を、より支援するために院内での連携はもちろんですが、皆さまを中心にした地域の多職種の方々と連携を図っています。退院後の生活を考え、入院中に地域の関係職種の方々と退院前カンファレンスを行ったり、退院前にご自宅を訪問させていただき、生活を一緒に考え必要なサービスを検討したりしています。皆さまの生活の質向上に目を向けた支援を行うことで、できるだけ住み慣れた地域での暮らしが継続できるようお手伝いさせていただきます。

2025年は広島駅も新しくなります。今工事の真っ最中ですが、2025年がワクワクした気分で迎えられよう、今からいろいろ準備をしておきましょう。



みえない医師

放射線診断科 浦島正喜

昨年4月に放射線診断医として赴任しました浦島と申します。主治医として患者さんを診ないので、私を知っている患者さんは皆無と思います。紙面を借りて私の仕事を紹介したいと思います。

当院で行われたCT（写真1）やMRIの画像は全て私の読影端末（写真2）に送られてきます。異常所見を拾い上げ、可能であれば診断名をレポートに記載し、電子カルテに送ります。単に所見を書く作業にとどまらず、「画像を介して患者さんを診察する」をモットーにしております。

放射線診断専門医の立場から検査の管理も行っています。放射線被ばくの不利益を最小限にし、最大限の画像情報がえられるよう「安全で必要かつ十分な検査」を意識しています。必要な症例に対しては撮影範囲、撮影回数、造影剤の種類や投与量を具体的に指示しています。どうぞ、安心して当院の画像検査を受けて下さい。

以上、簡単に私の仕事を紹介させて頂きました。患者さんからは「みえない医師」ですが、「患者がみえない医師」にならないよう気をつけています。



CT(写真1)

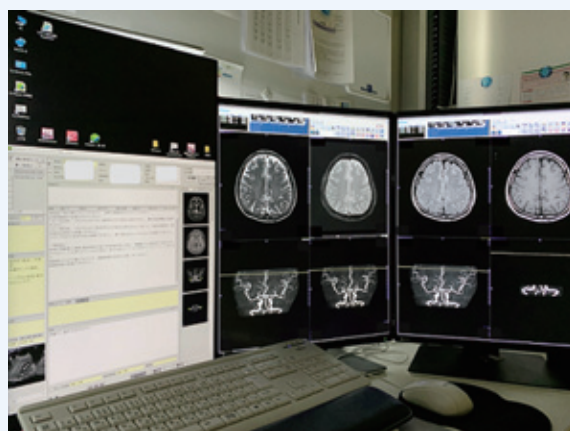

読影端末(写真2)

地域連携・医療福祉相談室のご案内

病気やケガをすると、健康な時には考えなかったような心配ごとや不安が色々出てきます。当院の地域連携・医療福祉相談室では、このようなときに通院や入院、ご自宅等での療養生活などに伴う様々な問題について、看護師・ソーシャルワーカーが無料で相談に応じます。

初めて家族を介護するのに
どうしたらいいのかな？

身体障害者手帳や介護保険など
の福祉サービスについて教えて
ほしい。

退院後の生活が、とても不安
だなあ。

福祉施設や療養型病院について
詳しく知りたいな。

突然の病気や怪我で色々困っ
ているが、何をどこに相談すれ
ばいいのだろう？

治療費が高額になって支払い
が心配だけど、どうしたらいい
のかな？



その他にも、漠然とした不安や心配ごとなど、どこに相談したら良いかわからないようなことがありましたら、お気軽にご相談ください。

【地域連携・医療福祉相談室】

場 所 本館1階 売店横

相談時間 9：00～17：00（土日祝を除く）

相談方法 ご利用の際は、外来・病棟の各スタッフにお申し出いただくか、上記時間内に地域連携・医療福祉相談室にご来室ください。

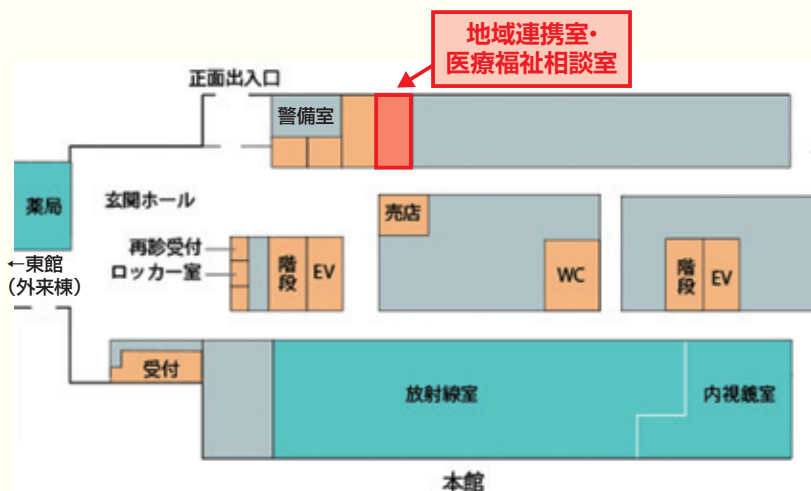

○外来診療日のお知らせ

(黄色が変更部分)

科別	曜日別 診察室	月	火	水	木	金	受付時間		
内科	午前	初診	松尾	保崎	井上	武川	武川	初診	再来受付機
		再診	井上 武川	井上 正岡 武川	保崎 山脇	井上 山脇 松尾	保崎 松尾		
	午後	予約 再診のみ	山脇	松尾	山脇	山脇(1・3) (ポトックス)	山脇	午前 8時30分 11時30分 午後 1時30分 4時00分	午前 8時15分 11時30分 午後 1時30分 4時00分
			八田	正岡		八田			
			武川 (糖尿病外来)			河野(第3除く)			
	※内科は一部変更になる場合がございますので、外来窓口でご確認ください。							整形外科のみ	整形外科のみ
外科	午前	1	脇	杉山	安部(乳腺外来)	杉山	脇	紹介状 有 11時30分まで 無 10時30分まで	予約 有 11時30分まで 無 11時00分まで
		2	原野	脇		原野	原野		
	午後		手術	予約検査	手術	予約検査	手術	診療時間	
産婦人科	午前	新谷 (初・再診)	新谷 (初・再診)	新谷 (初・再診)	新谷 (初・再診)	新谷 (初・再診)	午前 9時00分～ 午後 2時00分～		
	午後	新谷 (予約再診のみ)	新谷 (予約再診のみ)	新谷 (予約再診のみ)	新谷 (予約再診のみ)	新谷 (予約再診のみ)			
小児科	午前	1	川野	鎌田	川野	鎌田	川野	面会時間	
	2	鎌田	川野	鎌田	川野	鎌田			
	午後		一般診療 担当医	予防接種(要予約) 予約診療(要予約)	乳児健診 (要予約)	一般診療 担当医	予防接種(要予約) 予約診療(要予約)	午前 10時00分～11時30分 午後 3時00分～8時00分	
眼科	午前		豊田	豊田	豊田	豊田	・医師名が書いてあるところは診療日です。 土曜日、日曜日、祝祭日は休診です。 ・医師名が書いてあっても、緊急手術等で 変更又は臨時休診となる場合があります。 院内掲示板、電話等でお確かめください。 (TEL 082-224-5355:医事係)		
	午後		手術	豊田	予約検査	予約検査			
整形外科	午前	1	進藤	進藤	進藤	松永	進藤	診療時間	
		2	松永	中條	松永		松永		
	午後		予約診療 (松永)	手術	予約診療 (進藤)	手術	予約検査 手術		

※人間ドックや受験・就職等の健康診断、がん検診、予防接種も実施しています(要予約)。

病院のご案内



(交通案内)

- **市内電車**
宇品線、宮島線 (①広島港行②宮島行⑥江波行)
「広島駅」～「八丁堀」下車、白島線に乗り換え
白島線
「八丁堀」～「家庭裁判所前」
電停下車徒歩2分
- **JR**
山陽本線「新白鳥駅」下車徒歩12分
- **バス(広電バス)**
牛田～江波線(6号線)
「広島通信病院前」バス停下車徒歩1分
戸坂線(12号線)
「広島通信病院前」バス停下車徒歩2分
- **バス(広島バス)**
横川駅～広島大学病院(23号線)
「西白鳥」バス停下車徒歩7分
- **アストラムライン**
「城北駅」で下車徒歩7分
- **駐車場あり**

広島通信病院の理念

私たちは、地域から親しまれ、信頼される医療サービスを提供します。

基本方針

- 患者さま第一の視点で、満足される医療サービスの提供に努めます。
- 新しい医療技術の修得、充実したチーム医療で信頼される質の高い医療サービスを提供します。
- 地域から頼りにされる病院として、病診連携に努め経営基盤を強化します。
- 社員は患者さまサービス向上に向けて研鑽し、自らの成長と患者さまの満足に共有できる医療環境を創ります。

広島通信病院だより

第144号

発行年月 2022年4月
編集発行者 広島通信病院
〒730-8798 広島市中区東白鳥町19-16
TEL (082) 224-5350