

プレミアム肺がんドック（期間限定）のご案内

肺がんについて

次に該当する方にはお勧めいたします。

- ・ 50歳以上の方（男女を問わず）
- ・ 喫煙指数（1日当たりの喫煙本数×喫煙年数）が、600以上の方
- ・ 血痰が出た方

当院の人間ドックでは、新機種CT導入記念として3D画像（通常5千円程度）を無料でお付けするプランを期間限定で実施いたします。

2025年9月から先進技術を申ししたCTアクイリオン（キャンノ社）を導入により、

- 1 息止めの時間が8秒から3秒に短縮
- 2 検査による被ばく量が従来の半分
- 3 AIをつかった画像処理により少ないX線量でも精細な画像となりました。



320列マルチスライスCT装置 Canon社製 Aquilion

新機種アクイリオン 導入記念！限定企画

撮影した3D画像を無料でプレゼント！

立体画像をCDでお渡し

2025年10月（準備でき次第）～2026年3月27日（金）

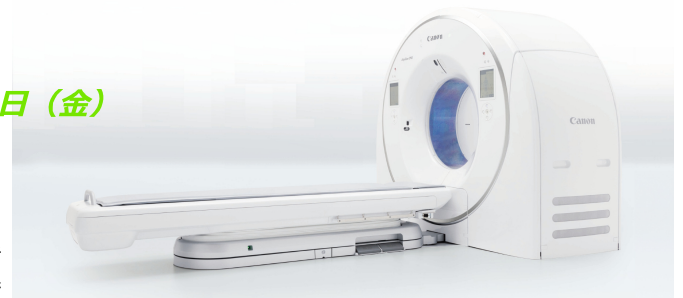

320列マルチスライスCT装置 Canon社製 Aquilion

肺がんドックとは

320列マルチスライスCTを使うので、胸部をらせん状にすきまなく、短い時間で撮影することができます。また1.0ミリ間隔で撮影しますので、通常の胸部X線撮影では、見つかりにくい、直径数ミリのごく小さな初期の肺がんを見つけだすことが可能となりました。

加えて、喀痰による細胞診検査でより精度の高い検査を実施します。熟練した医療スタッフが画像を解析し放射線科専門医により読影、診断が行われます。

異常が認められた場合には、放射線科、呼吸器科等でのアフターフォロー体制も万全です。

検査内容

- ・ マルチスライスCTによるX線撮影
(1.0mm間隔で画像を撮影します、併せて3D画像を作成します。)
- ・ 喀痰細胞診検査
(痰を提出していただき、がん細胞の有無を病理学的に検査します)

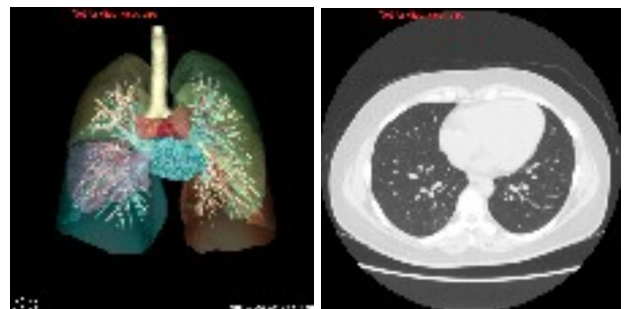

立体画像をCDでお渡し

申込み方法：

事前のご予約が必要（単独の検査も可能）ですので

「プレミアム肺がんドック」とお電話等により下記にお申し込みください。

肺がんドック質問票及び喀痰採取容器（痰を採って入れる容器）をお送りいたします。

料 金：20,900円

(日本郵政共済組合員の方は、上記料金の一部が助成の対象となります。)

検査所要時間：10分から15分程度

検査結果：2週間程度で結果を書類でご郵送いたします。

同時に3D画像のCDも、無料にて同封いたします。



AI活用技術搭載 高性能320列スライスCTで 検査が受けられます

CTはX線を用いて頭部・胸部・腹部・下肢などの撮影ができます。

3次元の情報を取得できるため、正面・側面・斜面や3Dの画像を作成することができます。

これにより病変の描出もしやすくなり、癌などの早期発見にもつながります。

また、AI技術を用いて設計した再構成技術により少ないX線量でも精細な画像を得ることができる再構成技術を搭載しています。

短い時間で16cmの広範囲を撮影

320列CTでは1回転で16cmの広い範囲を撮影することができます。頭、心臓、肝臓などの広い範囲や、動きの多い小児なども最短0.24秒で撮影することができます。



通常時のCT室

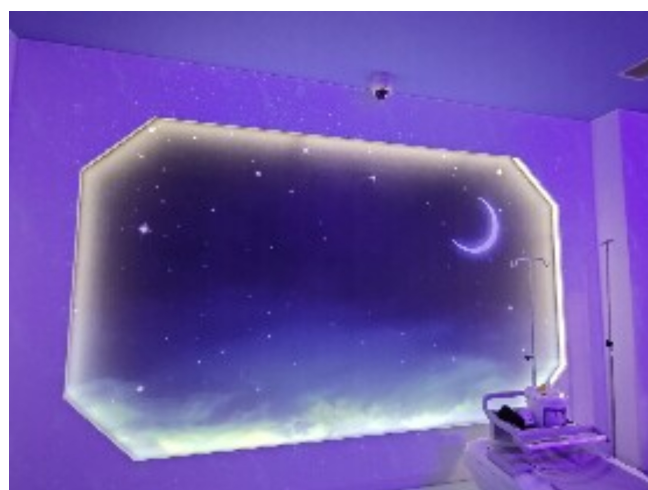

スペース体験時のCT室

CT撮影時にスペース体験ができます。宇宙空間でのスペース体験を是非！！
併せて2026年3月27日までは、限定特別企画で撮影した肺の3D画像を無料（通常5千円程度）をプレゼントいたします。